



R E G A T A

Sušac

100x2

02.- 03.06.2017.

P R I J A V A

Jedrilica: _____

Model: _____

Klub: _____ Broj na jedru: _____

Broj vinjete HJS-a: _____ Jedna regata (obvezan ispunjeni obrzac uz prijavu)

Duljina preko svega (Loa) _____ Duljina Vodene linije (Lvl) _____ (m)

Istisnina broda: _____ (kg)

Duljina prednjeg poruba jedra (P): _____ (m)

Tip propelera: fiksni trokraki fiksni dvokraki sklopivi/podesivi bez

Starost trupa: 1996.g i stariji 2006.g i stariji 2014.g i stariji 2015.g i noviji

Tip jarbola: top mast frakcijski

Rolflok: da (jedino prednje jedro, ne uključuje drifter) ne više

Balastni tankovi da ne

Njihajuća kobilica da ne

Boja trupa: _____ Boja špinakera: _____ **THC: DA NE**

P O S A D A :

Ime: _____ Prezime: _____

Kućna adresa: _____

E-mail adresa: _____ @ _____

Tel: _____ Jedriličarski klub: _____

Ime: _____ Prezime: _____

Kućna adresa: _____

E-mail adresa: _____ @ _____

Tel: _____ Jedriličarski klub: _____

Svi jedriličari startaju na vlatitu odgovornost, samostalno odlučuju o učestvovanju ili nastavku regate te su odgovorni za vlastitu sigurnost i sigurnost broda.

Takmičar 1 _____ Takmičar 2 _____

U _____ dana _____

Skica razmještaja opreme:

Na skici sa lijeve strane označiti brojevima položaj slijedeće opreme:
Skicu zalijepiti na vidljivo mjesto na brodu.

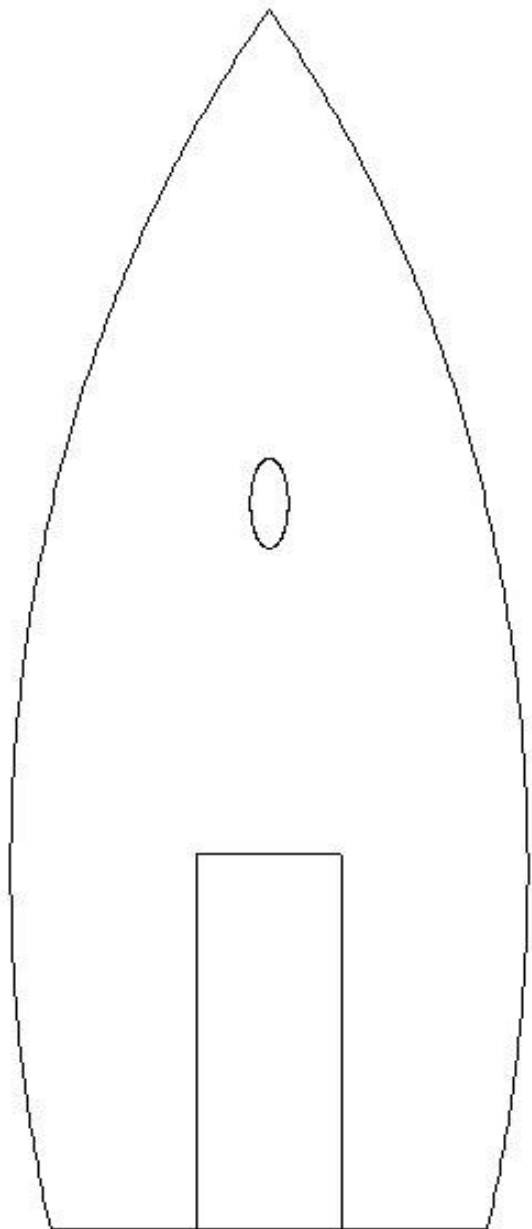

1. Pirotehnički signali
2. Uzgonski pojasevi
3. Sigurnosni pojasevi
10. Dvije vodonepropusne ručne svjetiljke sa rezervnim baterijama
14. Kutija prve pomoći
19. Protupožarni aparat